



gemeente
putten

Bijeenkomst Klankbordgroep

9 september 2025



Agenda

- **Opening** 20:00 – 20:05 uur
- **Bespreken onderlinge samenwerking** 20:05 - 20:50 uur
- **Pauze** 20:50 – 21:00 uur
- **Beoordeling alternatief tracé 'Vrienden van Huinen' & Uitvraag verkeersonderzoek** 21:00 – 21:30 uur
- **Einde avond** 21:30 uur

Fases zuidelijke ontsluitingsweg

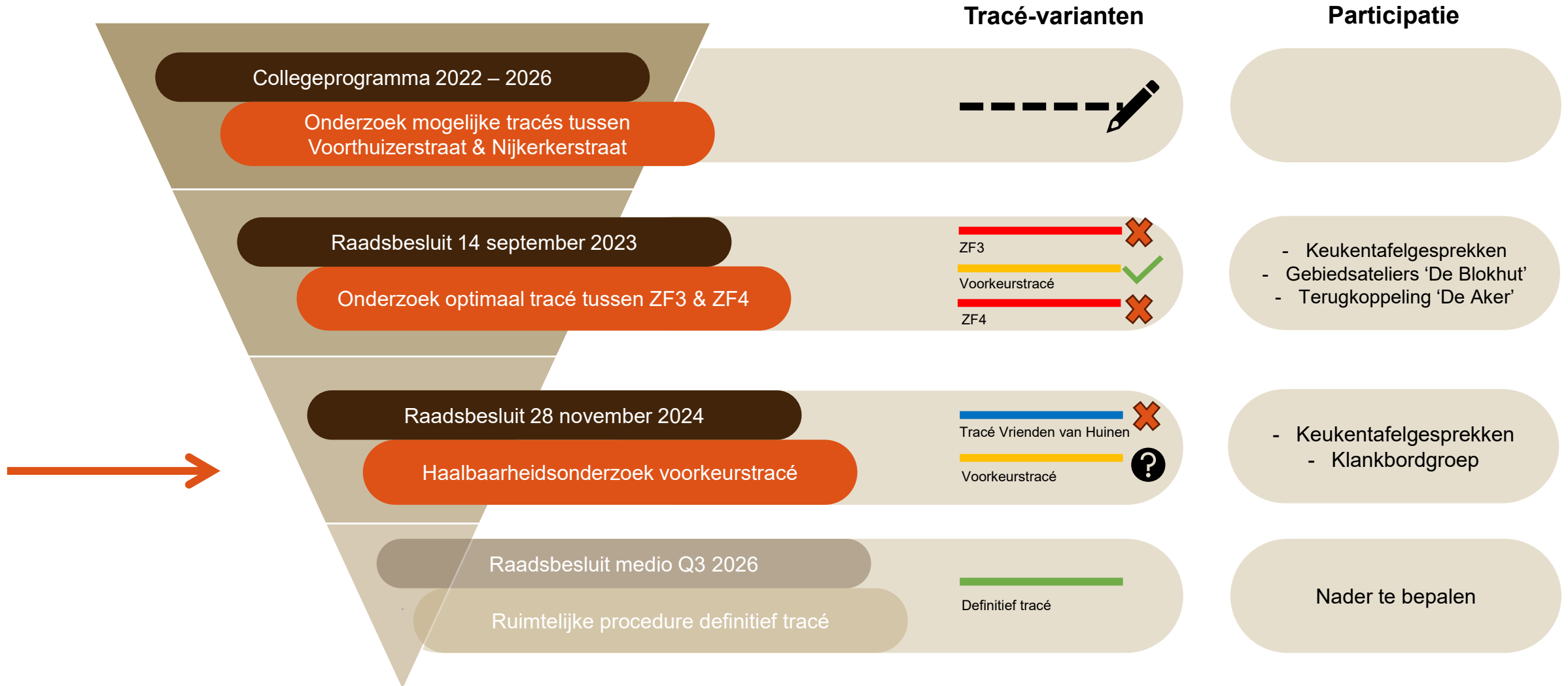

Participatieladder

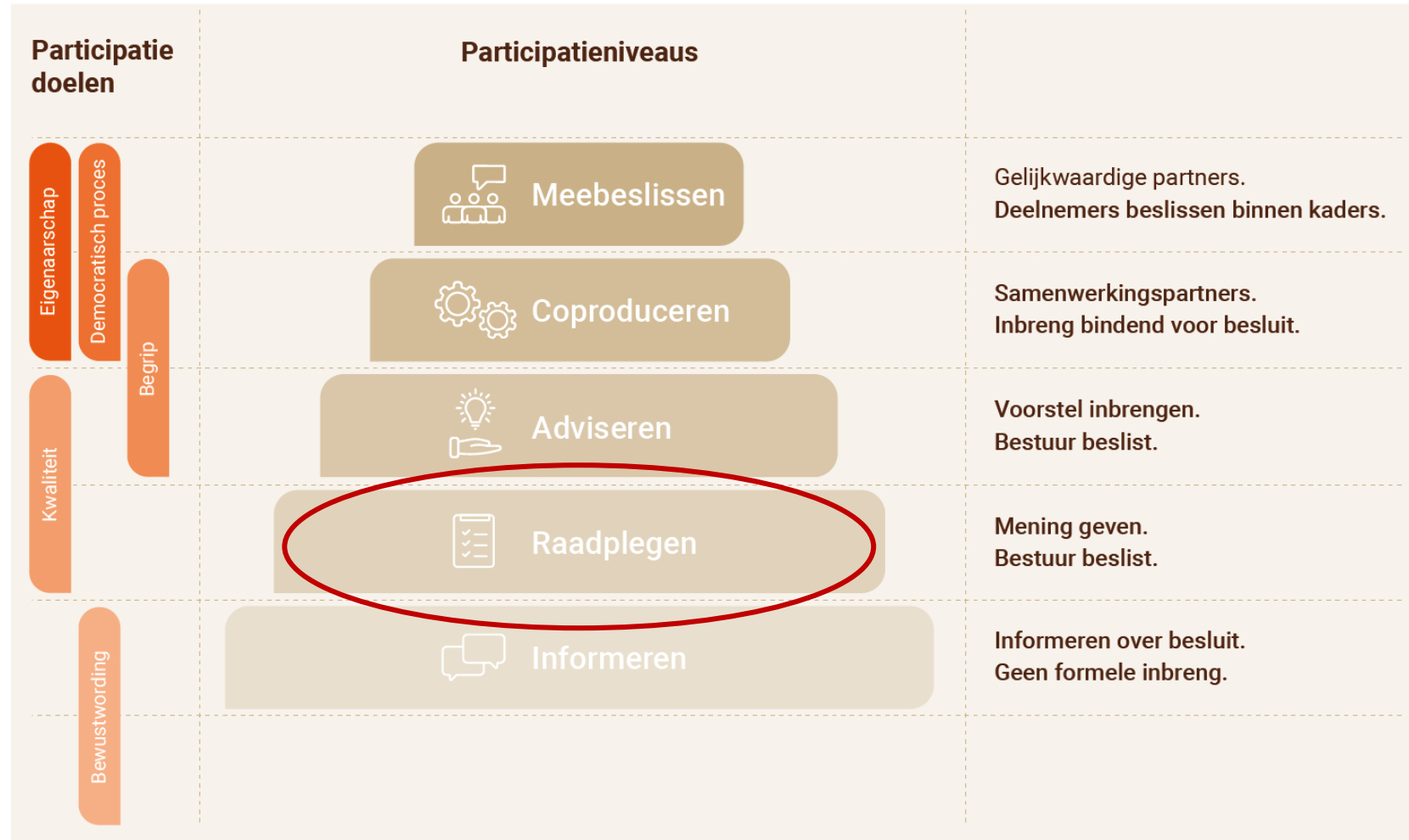

Wat hebben wij gedaan?

- Al uw reacties verwerkt over mobiliteit in de uitvraag
- Onderzoek naar externe veiligheid, niet gesprongen explosieven en bodem
- Gesprekken gevoerd met de Provincie Gelderland:
 - Advies t.a.v. natuur
 - Ecologisch: onderzoek naar alle compenserende maatregelen + kosten
 - Juridisch: goed dat jullie de MER-procedure toepassen met alternatieven
 - Verkeer
 - Aanvulling op onderzoeksvraag: onderbouwing van de 1% autonome groei
 - Vanuit mobiliteitsstandpunt akkoord met de wijze van onderzoek

Wat doen wij nu?

- Landschapsonderzoek door Stichting Landschapsbeheer Gelderland
- MER proces: opstellen Notitie Reikwijdte en detailniveau
- Doorlopen aanbestedingsprocedure verkeersonderzoek
- Onderzoek naar mitigerende maatregelen voor o.a. de das
 - Overleg met SNMP (locaties op kaart)
 - Gesprek met Stichting Das&Boom
 - Gesprek met onderzoeksbureau Tauw

Wanneer treffen wij elkaar weer en waarover?

- Dinsdag 9 december op het Gemeentehuis
 - Presentatie over de compenserende maatregelen
 - Andere mogelijke onderwerpen:
 - Notitie reikwijdte en detailniveau
 - Uitkomsten landschapsonderzoek

- Eerste kwartaal van 2026
 - Tussentijdse informatie over het verkeersonderzoek

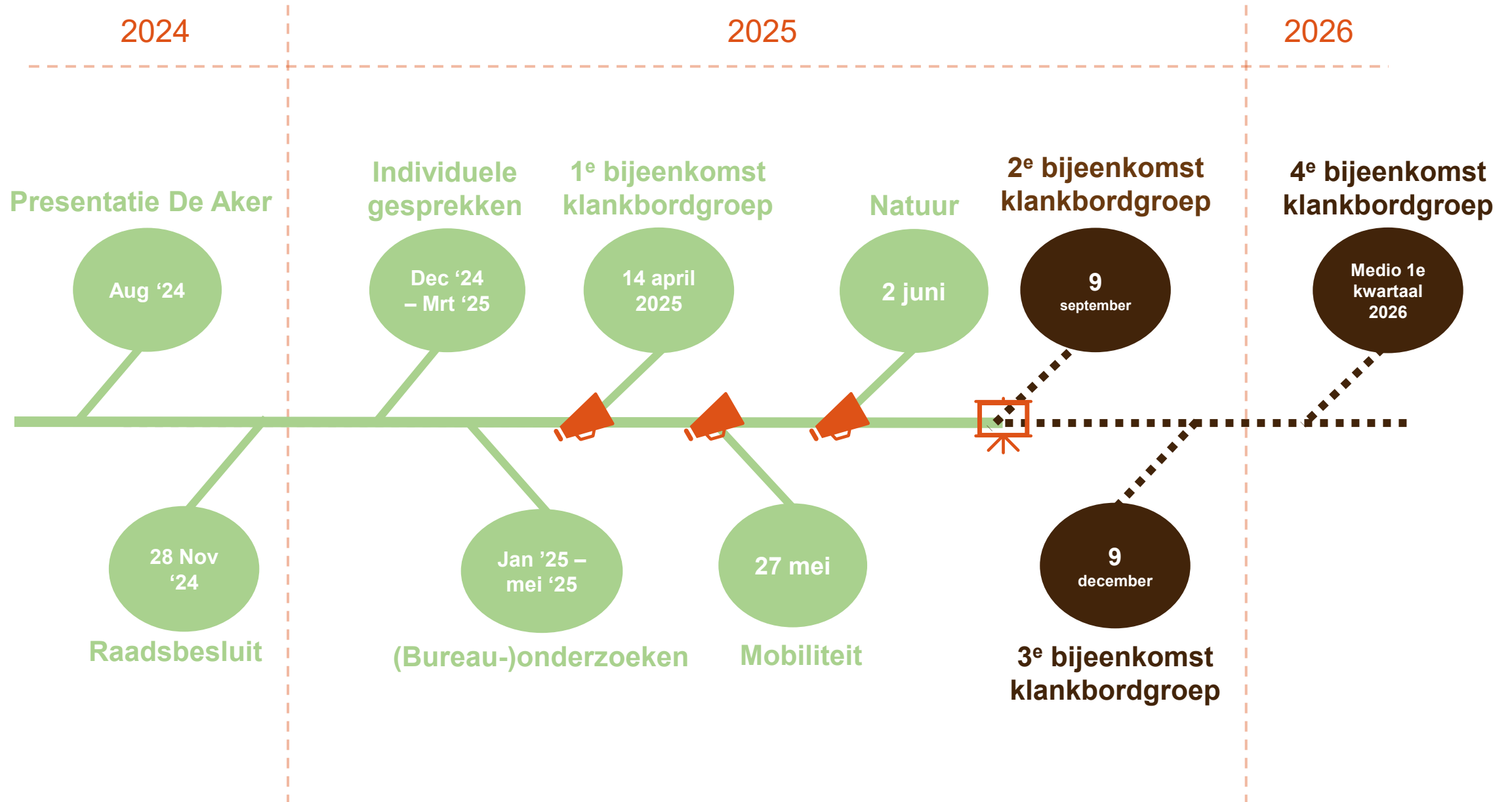

Beoordeling alternatief 'Vrienden van Huinen'

Het alternatief is getoetst aan:

- Raadsbesluit; veilige weg, gebiedsontsluitingsweg ✘
- Nieuwe weg = veilige weg, wet en regelgeving ✘
- De vier doelstellingen ontsluitingsweg;
 - Ontsluiting Halvinkhuizen ✓
 - Leefbaarheid van Geenstraat ✘
 - Putten leefbaarheid ✘
 - Ontwikkelruimte ✘

Beoordeling alternatief 'Vrienden van Huinen'

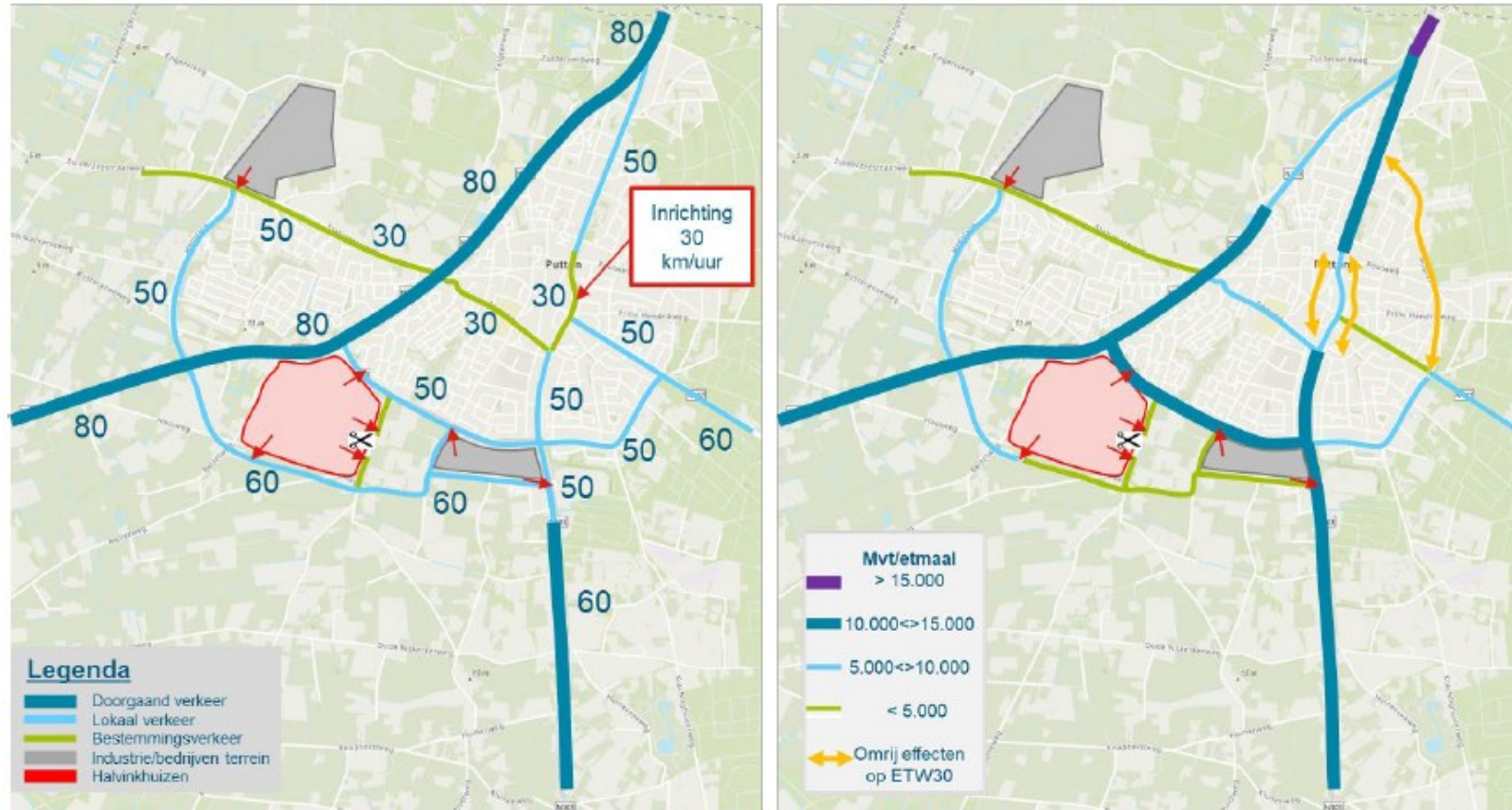

Figuur 2: Alternatief Vrienden van Huinen functie (links) en gebruik (o.b.v. expert judgement, rechts).

Uitvraag Verkeersonderzoek

Jarno Brouwer

Uitgangspunt van de uitvraag

Drie scenario's;

1. Putten zonder aanpassingen aan de bestaande wegen (**nul-variant**)
2. Putten zonder een zuidelijke ontsluitingsweg, maar wél met aanpassingen aan de bestaande wegen (**nulplus-variant**)
3. Putten met een zuidelijke ontsluitingsweg én... (**voorkeurstracé**)
 - a. een afsluiting van de Voorthuizerstraat bij de Welkoop
 - b. een andere maatregel waarbij het verkeer niet meer door het centrum gaat

Aanvullingen vanuit de klankbordgroep

- Er zijn meer dan 50! aanvullende vragen, wensen, zorgen en aandachtspunten ontvangen. Waarvoor dank!
- De aanvullingen zijn:
 - alternatieven afsluiting Voorthuizerstraat (knip)
 - kosten
 - relatie met onderzoek ná het verkeersonderzoek
 - effecten van de maatregelen van het voorkeurstracé
 - hoe worden de effecten bepaald
 - gevolgen van keuze ontsluitingsweg
 - overige vragen en opmerkingen

Aanvullingen van anderen

- Het verkeersonderzoek is de basis voor vele vervolgonderzoeken. De uitkomsten van het onderzoek moeten dus bruikbaar zijn voor die vervolgonderzoeken.

- Hierover is gesproken met:
 - Provincie Gelderland
 - Zij zien graag een goede onderbouwing van de 1% autonome groei van het verkeer tot 2040.
 - Onderzoeksbureaus inzake geluid, luchtkwaliteit en natuur/stikstof
 - Zij zien graag een verrijking van de verkeersgegevens

Het verkeersonderzoek

■ Uitgangspunten

- 57 deelopdrachten en vragen moeten terug te zien zijn in het onderzoek
- De bundeling van uw opmerkingen met onze reactie maakt onderdeel uit van de uitvraag
- Bijkomende verkeerseffecten: bezien zonder verkeersmodel maar met expert judgement
- Verkeerskundige analyse bereikbaarheid percelen en doorsnijding landbouwpercelen

■ Planning

- aanbesteden, start onderzoek januari 2026
- Eerste kwartaal komen we informatief bij u langs
- Dit is niet het laatste verkeersonderzoek

**Heeft u vragen over de
uitvraag voor het
onderzoek?**