



gemeente
putten

2 juni 2025

Bijeenkomst
Klankbordgroep ZO
Natuur & recreatie



Agenda

- **Opening** 20:00 – 20:05uur
- **Introductie** 20:05 - 20:20uur
- **Uiteen in groepen** 20:20 - 20:50uur
- **Pauze** 20:50 – 21:00uur
- **Korte terugkoppeling** 21:00 – 21:20uur
- **Einde avond** 21:30uur

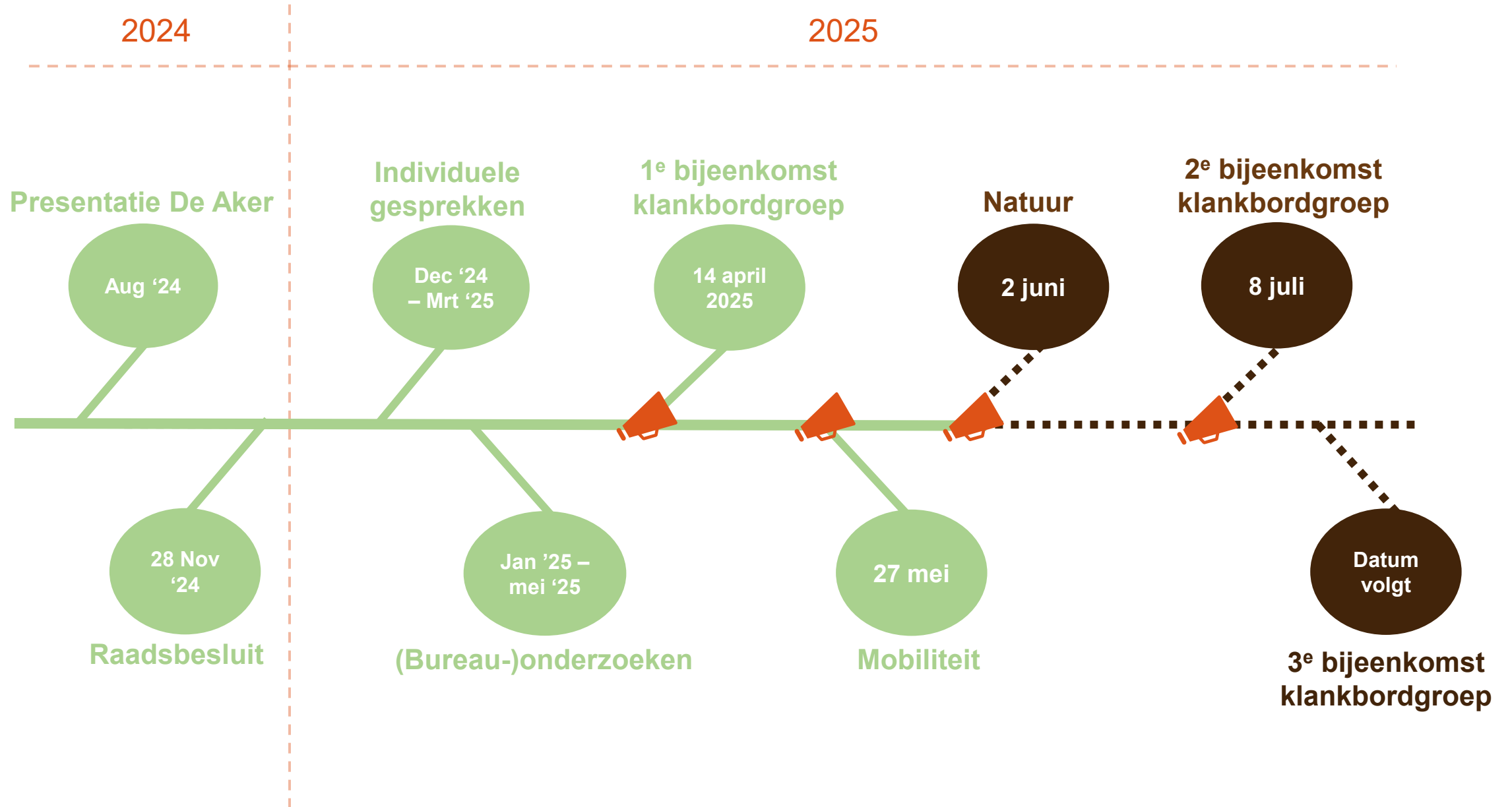

Natuur

2 juni 2025



Natuuronderzoek 2024 - TAUW

Conclusie

“Op basis van deze kaart lijkt een zuidelijke route van de ontsluitingsweg door het zoekgebied het meest voor de hand te liggen (in relatie tot flora en fauna), omwille van het minimaliseren van beschermde natuurwaarden die daar potentieel maar beperkt aanwezig zijn.”

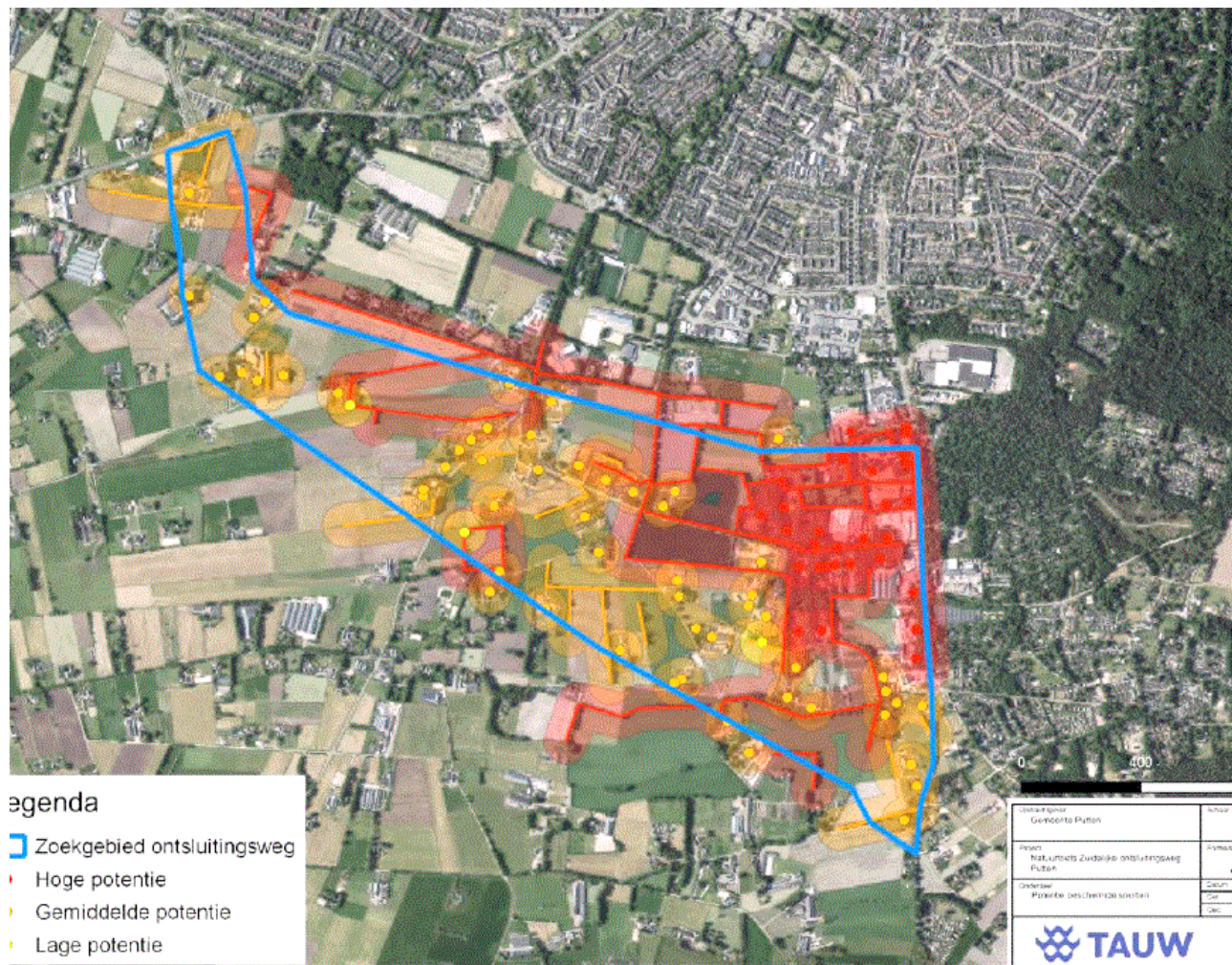

Natuurtoets 2025 - TAUW

Conclusie

“Pas na afronding van de soortgerichte onderzoeken kunnen de benodigde maatregelen en/of de noodzaak van het aanvragen van een omgevingsvergunning voor een flora- en fauna-activiteit worden bepaald.”

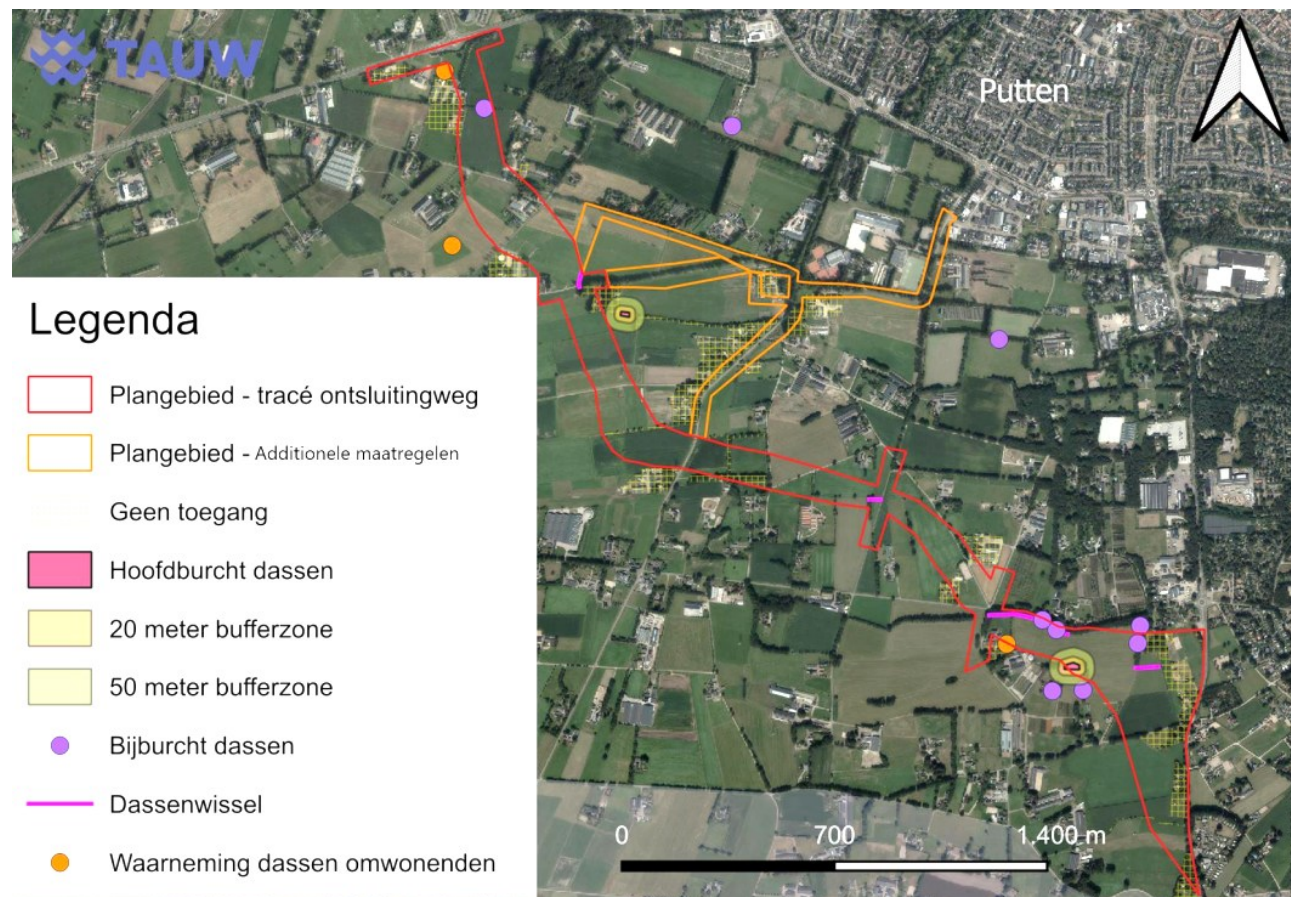

Natuur - Bespreekpunten

- Welke aanvullingen heeft u op de uitgevoerde natuurtoets 2025?

De resultaten van deze natuurtoets vormen het uitgangspunt voor vervolgonderzoek

Landschap



2 juni 2025

Landschap – LOP 2011

Analyse voorkeustracé Zuidelijke ontsluitingsweg

“Bij het ontwerp van het definitieve tracé zal aandacht gegeven worden aan de landschappelijke inpassing van het tracé die passend is bij de landschapskenmerken van het gebied.”

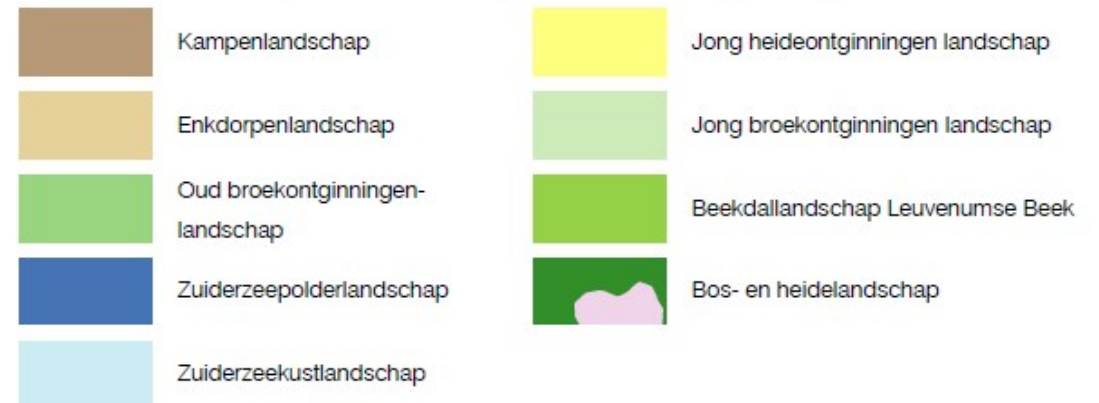
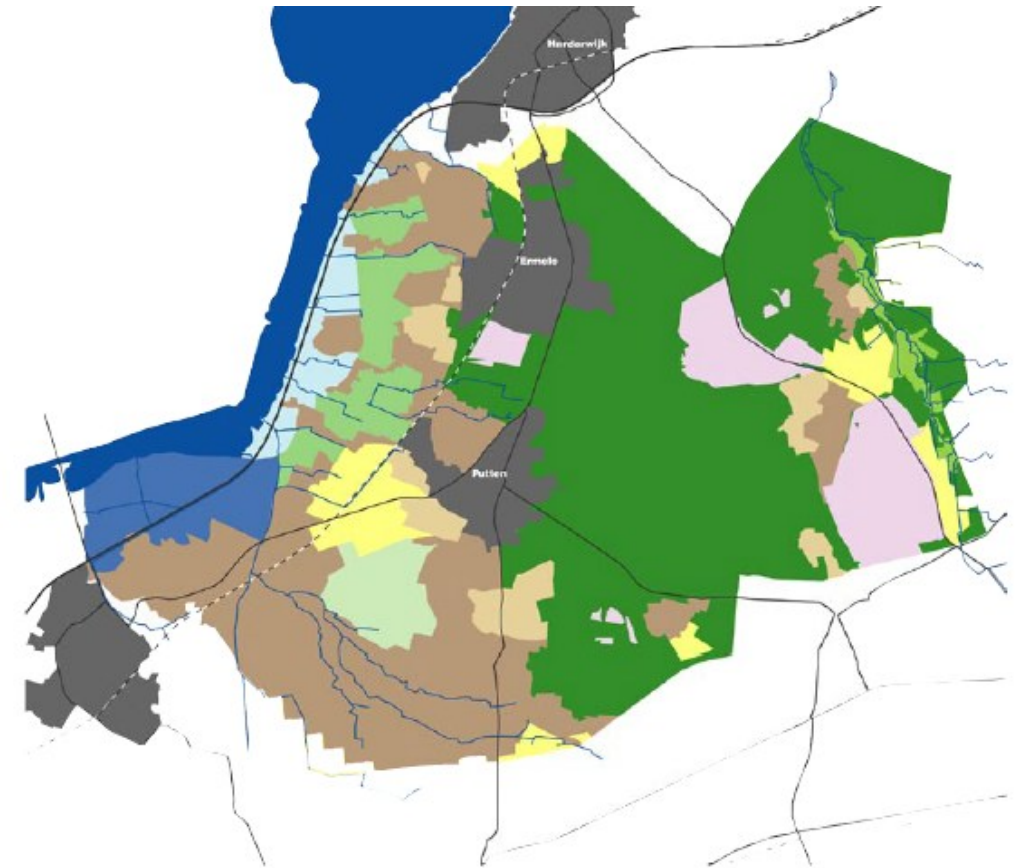

Erfgoed tussen Zuiderzee en Veluwe – RAAP 2015

Cultuurhistorische waarderings- en herkenbaarheidskaart historisch landschap

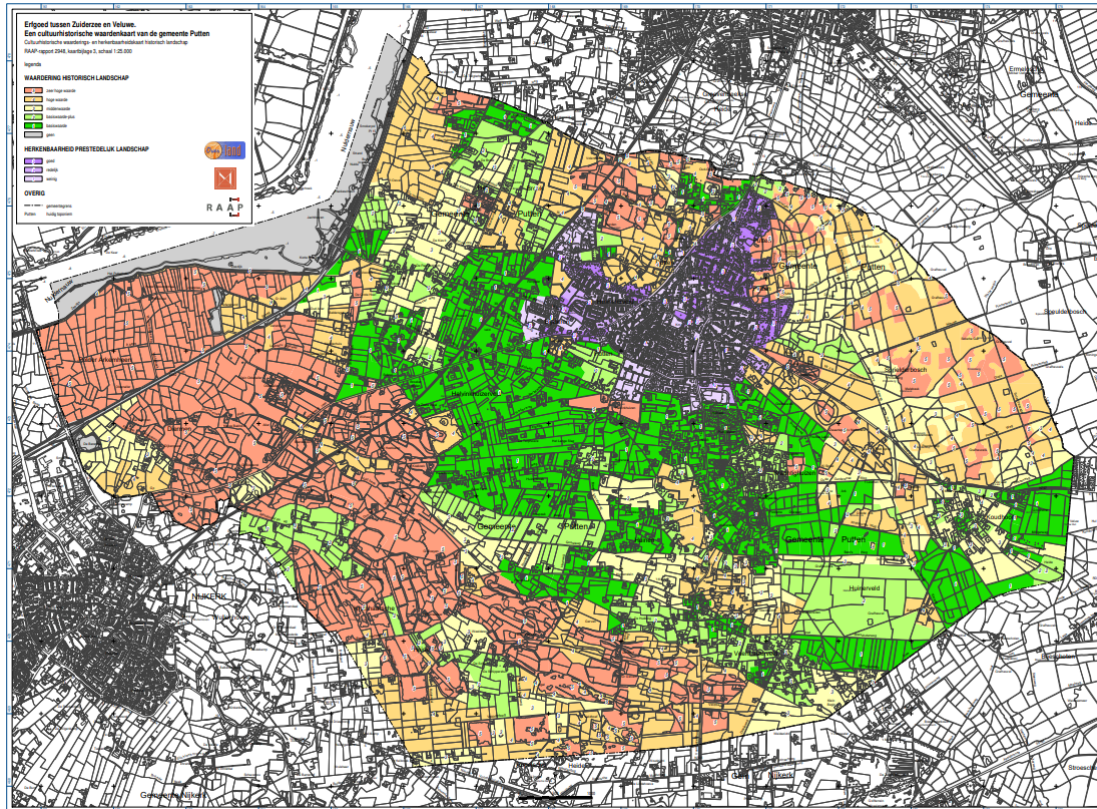

Cultuurhistorische waardenkaart van de gemeente Putten

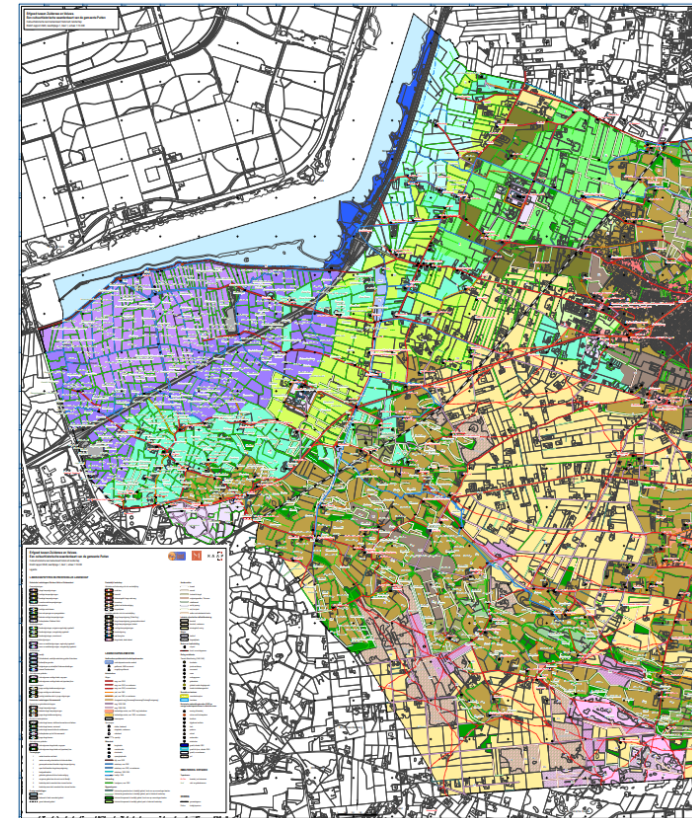

Landschap

- Stichting Geldersch Landschap zal een inventarisatie van landschapskenmerken gaan uitvoeren.
- Het onderzoeksgebied is groter dan de zuidelijke ontsluitingsweg, omdat dit gebied een relatie heeft met de zuidelijke ontsluitingsweg (aanvullende maatregelen: bijv. opwaardering Roosendaalseweg)

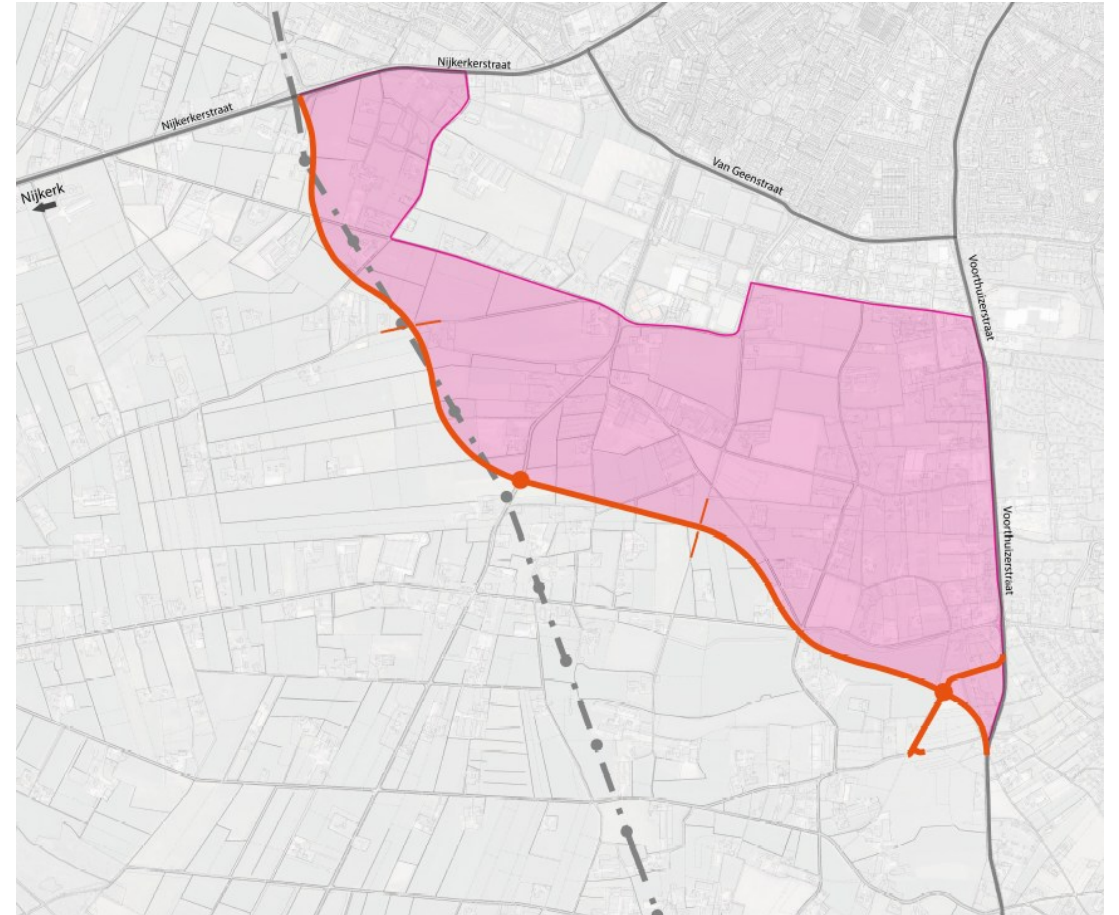

Landschap – bespreekpunten

- Waar dient het Geldersch Landschap (extra) aandacht aan te geven bij het landschapsonderzoek?

2 juni 2025

Recreatie



Zuidelijke ontsluitingsweg Putten

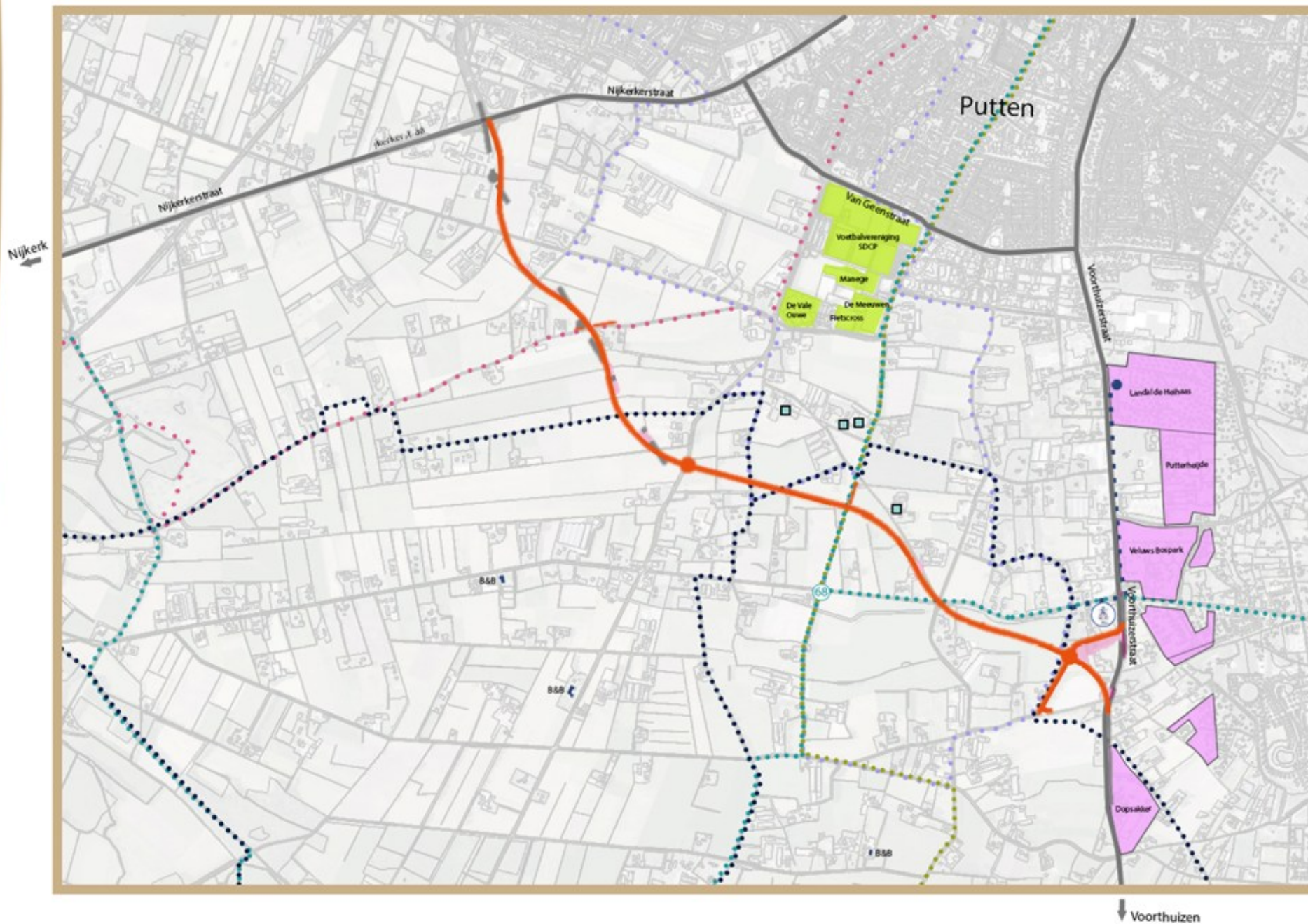

Legenda

- Vakantieparken
- Sportpark Putter Eng
- B&B
- Fietsknooppoute
- Klompenpad Huinerpad
- Westerborkpad
- Wandelpad Groene Wissel
- Doortraproute Putten
- Recreatiewoning

Recreatie

- Input opgehaald in de ‘Blokhut’ en gesprekken met belangenverenigingen
- Onmogelijk om geen recreatieve routes te doorsnijden
 - Wél hebben we twee fietstunnels ingetekend om (recreatief) langzaam verkeer via de Hellerweg en Huinerkerkpad doorgang te laten vinden.

Recreatie – Bespreekpunten

- Welke mogelijkheden zijn er voor het versterken/omleggen van bestaande recreatieve routes?

Terugkoppeling

